



ΕΛΛΗΝΙΚΗ ΔΗΜΟΚΡΑΤΙΑ
ΥΠΟΥΡΓΕΙΟ ΝΑΥΤΙΛΙΑΣ ΚΑΙ
ΝΗΣΙΩΤΙΚΗΣ ΠΟΛΙΤΙΚΗΣ
ΑΡΧΗΓΕΙΟ ΛΙΜΕΝΙΚΟΥ ΣΩΜΑΤΟΣ -
ΕΛΛΗΝΙΚΗΣ ΑΚΤΟΦΥΛΑΚΗΣ
ΛΙΜΕΝΑΡΧΕΙΟ ΓΥΘΕΙΟΥ

Ministry of Digital
Governance,
Hellenic Republic

Digitally signed by Ministry
of Digital Governance,
Hellenic Republic
Date: 2021.07.04 15:29:50
EEST
Reason:
Location: Athens

ΑΔΑ: 9Ψ654653ΠΩ-ΛΟΑ

ΑΝΑΡΤΗΤΕΑ ΣΤΟ ΔΙΑΔΙΚΤΥΟ

Γύθειο, 30 Ιουνίου 2021

Αριθ. πρωτ.: 2141.1-1/821/2021

Αριθ. Απόφασης: 12/2021

**ΑΠΟΦΑΣΗ
ΟΛΙΜΕΝΑΡΧΗΣ ΓΥΘΕΙΟΥ**

ΘΕΜΑ : Απαγόρευση αλιείας και αγκυροβολίας σε παραλίες - χώρους λήψης θαλάσσιου λουτρού κατά τη θερινή περίοδο και εντός διαύλου κίνησης ναυταθλητικών σκαφών .

Έχοντας υπόψη:

1. Τις διατάξεις των άρθρων 1, 230, 295, 296 του Γενικού Κανονισμού Λιμένα Γυθείου (Β' 508 /2-6-1978) ως τροποποιήθηκε και ισχύει.
2. Τις διατάξεις των άρθρων 136-138 και 141 του Ν.Δ. 187/73 «Κώδικας Δημοσίου Ναυτικού Δικαίου» (Α' 216).
3. Την ανάγκη προστασίας των λουομένων σε παραλίες-χώρους λήψης θαλάσσιου λουτρού του Νομού Λακωνίας αρμοδιότητας Υπηρεσίας μας από ατυχήματα που έχουν κατά καιρούς προκληθεί από την Χρήση στις ίδιες θαλάσσιες περιοχές αλιευτικών εργαλείων και λουομένων, καθώς και την αποφυγή δημιουργίας προστριβών και διενέξεων μεταξύ αλιέων, ιδιοκτητών σκαφών αναψυχής και λουομένων.

ΑΠΟΦΑΣΙΖΟΥΜΕ

1. Την απαγόρευση οιασδήποτε αλιευτικής δραστηριότητας (επαγγελματικής και ερασιτεχνικής), με όλα τα αλιευτικά εργαλεία και μεθόδους, πόντισης – παραμονής αλιευτικών εργαλείων καθώς και αγκυροβολίας κάθε είδους σκάφους σε παραλίες - χώρους λήψης θαλάσσιου λουτρού:
 - α) σε απόσταση μικρότερη των διακοσίων (200) μέτρων από το συνηθισμένο σημείο στο οποίο φτάνουν κολυμπώντας οι λουόμενοι στις θαλάσσιες περιοχές οι οποίες δεν επισημαίνονται με πλωτούς σημαντήρες
 - β) σε απόσταση μικρότερη των εκατό (100) μέτρων από τα όρια των σημαντήρων ,όπου η θάλασσα περιοχή οριοθετείται με πλωτούς σημαντήρες (σημαδούρες), σε περίπτωση οργανωμένων λουτρικών εγκαταστάσεων.
2. Η απαγόρευση της παρ. 1 ισχύει καθ' όλο το 24ωρο και καθ' όλη τη διάρκεια της θερινής περιόδου, ήτοι από 1^η Ιουνίου έως και 30^η Σεπτεμβρίου εκάστου έτους στην περιοχή δικαιοδοσίας του Λιμεναρχείου Γυθείου, ήτοι από την Άκρα Αρχάγγελου Λακωνικού κόλπου έως την άκρα Καλτέτσι του Μεσσηνιακού κόλπου.
3. Την απαγόρευση πόντισης – παραμονής αλιευτικών εργαλείων εντός του διαύλου που χρησιμοποιείται από τα ναυταθλητικά σκάφη του Ναυτικού Ομίλου Λακωνίας όπισθεν Δημοτικού Σταδίου Γυθείου «ΓΕΩΡΓΙΟΣ ΒΑΣΙΛΑΚΟΣ» για την είσοδο και έξοδο τους:
 - α) από την 1^η Σεπτεμβρίου έως και την 30^η Ιουνίου εκάστου έτους, κάθε Σάββατο και Κυριακή μεταξύ των ωρών 12:00 – 17:00 και
 - β) από την 1^η Ιουλίου έως και την 31^η Αυγούστου εκάστου έτους, ημέρες Δευτέρα, Τρίτη και Τετάρτη μεταξύ των ωρών 12:00-19:00. Ο προαναφερθείς διάυλος οριοθετείται στη θάλασσα περιοχή που περικλείεται εντός των νοητών γραμμών που συνδέουν τη ράμπα καθέλκυσης σκαφών του Ναυτικού Ομίλου Λακωνίας με τα παρακάτω στίγματα όπως έχουν καταχωρηθεί στο απόσπασμα ναυτικού χάρτη που αποτελεί αναπόσπαστο μέρος της παρούσης:
Α) φ= 36° 76' 611'' Β λ= 22° 56' 879'' Α Β) φ= 36° 76' 362'' Β λ= 22° 56' 887'' Α
4. Οι παραβάτες της παρούσης υπόκεινται στις κυρώσεις του άρθρου 296 του Γενικού Κανονισμού Λιμένα Γυθείου (Β' 508/2-6-1978).
5. Η αριθ. 25/2016 Απόφαση Λ/Χ ΓΥΘΕΙΟΥ παύει να ισχύει.-

Ο Λιμενάρχης

Πλωτάρχης Λ.Σ. ΤΣΑΛΗΣ Ευάγγελος

Google 36°45'53.7"N 22°33'56.8"E

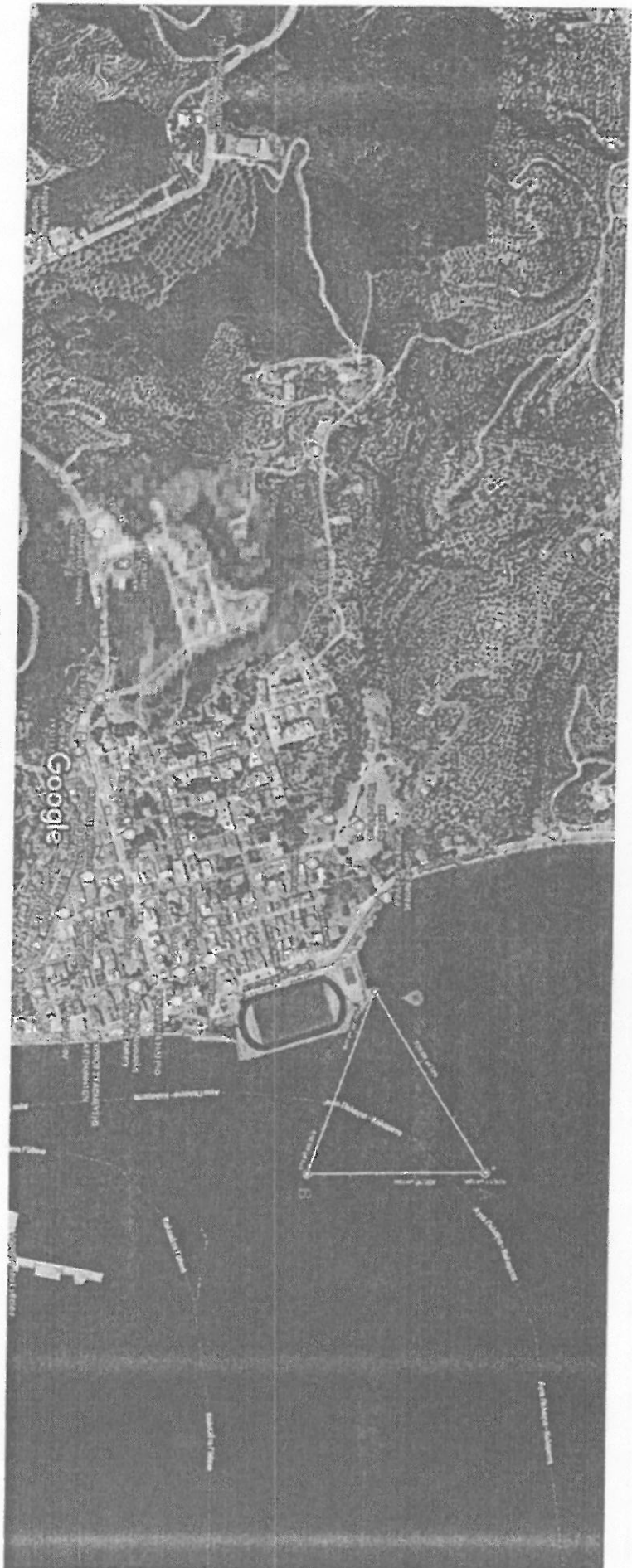

Εικόνας ©2021 CNES / Airbus, European Space Imaging, Maxar Technologies, Δεδομένα χάρτη ©2021 100 μέτρα

Σύστημα Συντεταγμένων (φ, λ)

A: 36.76611, 22.56879

B: 36.76362, 22.56887